

この地のミライに耳をすまます。

静岡市や富士市、富士宮市の市民たちによって2014年に第1回が開かれた富士の山ビエンナーレ。3回目を迎える今年は、10月27日から11月25日まで、富士本町・富士川・蒲原・由比の4つのエリアで開かれます。テーマは、「スルガノミライ」。富士山と駿河湾から自然の恵みを受けてきたこの地は、これからどのように変わっていくのでしょうか。十年後、百年後、千年後の世界は、きっと私たちの想像を超えたものになっているでしょう。海岸線や稜線は今のままか、動物は野山を駆けているか、川は流れているか、大地は緑で覆われているか、海には魚が跳ねているか、人は住んでいるか。15名のアーティストたちは、来たるべき世界に想いを馳せながら、作品を展示します。ミライを考えることは、今を考えること。このマップを手に取り、エリアを巡り、作品に出会い、風に吹かれながら、この地のミライに想いを巡らせてみてください。——ディレクター 小澤慶介

10月27日(土)
—11月25日(日)

参加アーティスト



木内雅貴 Masaki Kiuchi
《Jomon Bocci》2016

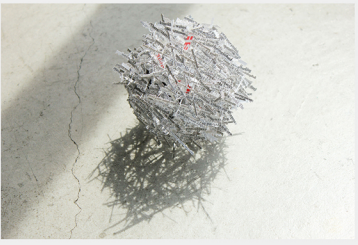

飯田竜太 Ryuta Iida
《shape of recursion》2013
photo: Shoko Hirai



井田大介 Daisuke Iida
《paper wheels》2016



カトウマキ Maki Kato
《結.5》より抜粋 2016



原田賢幸 Masayuki Harada
《昨日のことは露しらず》2015



入江早耶 Saya Irie
《カンノンダスト(菊理媛命)》2015



本原令子 Reiko Motohara
《inhabitant on the boundary》2013



北川貴好 Takayoshi Kitagawa
《アカリラウンジ 長者町の光》2010



西原尚 Nao Nishihara
《プリンプリン》2015

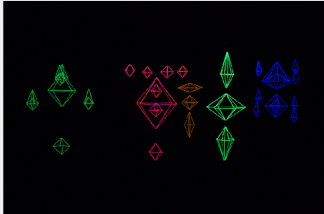

原倫太郎 Rintaro Hara
《ヒンメリ - 反射》2015



大輪龍志 Tatsushi Owa
《sabim》2017

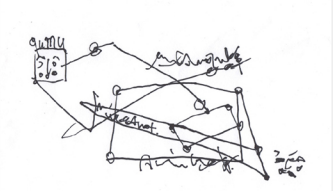

メランカオリ Melan Kaori
《Mac Book Proを治すための呪術図》2017

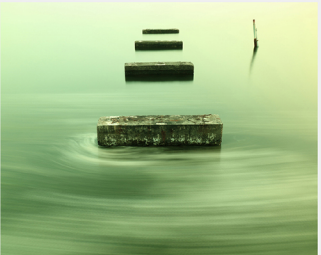

小林久人 Hisato Kobayashi
《Collections》2016



望月章司 Shoji Mochizuki
《大地への恵み》2016



山崎吉広 Yoshihiro Yamazaki
《ジャングルジム》1997

関連プログラム【地域プロジェクト&イベント】

- 氷の旅探検隊員大募集!** 富士市・富士川町合併10周年記念事業
11月18日(日) 9:00~17:00
応募資格: 富士市民(在勤、在学者含む)で小学5年以上 先着40人
日本三大急流の富士川が地域発展にどのような役割を果たしているのかを体験してみませんか?
 - 開催エリアを歩いてみよう!** 富士の山ビエンナーレの地域ってどんなところ?
鷹岡エリア 11月3日(金・祝日) 産業と歴史建造物 紙のまち鷹岡再発見
蒲原エリア 11月17日(土) 宿場町と文化 背戸の道・秘密の小道
富士川エリア 11月23日(木・祝日) 地形と文化 消えた東海道を探そう
江戸から明治の歴史をまち歩きに参加しませんか?
 - 宿場まちのおもてなし みんなのnedocoプロジェクト@旧五十嵐邸**
11月17日(土) 17:00チェックイン 泊2日 会場: 国登録有形文化財 旧五十嵐邸
富士の山ビエンナーレを鑑賞に訪れる人たちに地域とのふれあいと、アーティストと地域づくりアートについて熱く語る一夜限りの即席ゲストハウスが出現します。(定員10名)
 - 富士市・富士川町合併特別企画展**
10月27日(土)~11月25日(日) 10:00~17:00 会場: フジノヤマカフェ
旧富士川町写真展とエリア周辺を描くイラストレーター Tamiko Saito作品展
 - アートプロジェクト「カレーキャラバン」in 蒲原**
11月10日(土) 13:00~ 会場: 旧岩邊郡近隣に出発
地域の食材で地域の人のたちとカレーを作り、味わうことを通じて、コミュニケーションの場を生み出すアートプロジェクト「カレーキャラバン」を開催!
 - のらもじワークショップ**
11月11日(日) 会場: 富士市内予定 講師: 下浜龍太郎
まちのあちこちでひっそりたたずむ味のある看板文字...それがのらもじ!
まちに出て「のらもじ」を探そう。(定員20名)
 - 蒲原宿灯りアート**
11月17日(土) 17:30~20:30 会場: 蒲原宿内の旧東海道(和歌宮神社~東木戸)
蒲原宿まつりの前夜祭の宵まつり。蒲原宿内の旧東海道沿いを、風情ある行灯の灯りが彩ります。
秋の夜長の宿場まちをそぞろ歩きしてみませんか?
 - 古民家カフェ「家民呼」**
会期中の土・日・祝日 会場: 旧岩邊郡
静岡県立大学生による古民家カフェ、富士の山ビエンナーレ関連グッズ販売「shop223」を会期中開店。
どうぞお気軽にお立ち寄りください。
- その他、会期中トークイベントを開催いたします。
日時や会費などの詳細につきましては、ホームページでご確認の上、ご来場ください。
<http://fujinoyama-biennale.com> @fujinoyama_art 富士の山ビエンナーレで検索
TwitterやFacebookに「スルガノミライ」を投稿しよう! #私の考えるスルガノミライ

お申し込み・お問い合わせ

実行委員会事務局 〒421-3305 静岡県富士市岩淵41
Tel: 0545-81-0063 E-mail: contact@fujinoyama-biennale.com

蒲原地区
インフォメーションセンター Tel: 054-385-2023 (旧五十嵐邸病院)

静岡県文化プログラム
2020年オリンピック・パラリンピック東京大会に向け、オリンピック憲章で定められた「文化プログラム」が、日本全国で展開されます。静岡県文化プログラム推進委員会は、文化・芸術振興や文化・芸術による地域・社会課題対応を目指して、様々な団体等との協働による取組を進めています。

アクセス・エリアマップ

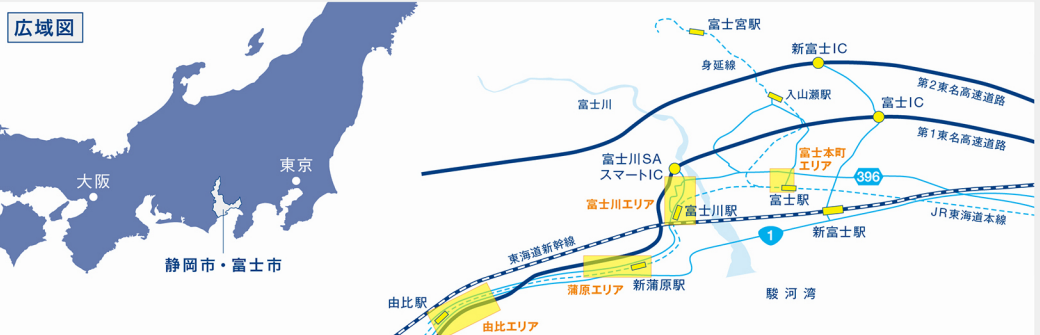

大阪からのアクセス	東京からのアクセス
新幹線 約2時間30分	新幹線 約1時間30分
自動車 約4時間	在来線 約2時間30分
高速バス 約9時間	自動車 約2時間
	高速バス 約2時間45分

インフォメーションセンター
「いつ、どこで、何を体験できるの?」と、知りたい方・迷われた方はインフォメーションセンターへお越しください。

イケダビル 富士本町エリア 10:00~16:30 会期中無休	フジノヤマカフェ 富士川エリア 10:00~17:00 会期中無休	旧五十嵐邸病院(旧五十嵐邸) 蒲原エリア 9:30~16:30 会期中無休
---	---	---

モデルコース おすすめの周り方
富士本町エリア(JR富士駅北口)を出発点にした場合のモデルコースです。各会場間は、在来線【JR東海道本線】での移動も可能です。

10:00 富士本町エリア【最寄駅: 富士駅】会場: 3 作家: 8
イケダビルの屋上は富士山眺望良好

11:30 富士川エリア【最寄駅: 富士川駅】会場: 5 作家: 5
フジノヤマカフェで、小休憩しながら情報収集

13:00 昼食【富士川・由比あるいは蒲原エリア】
桜エビなど、ご当地料理を満喫

14:00 由比エリア【最寄駅: 由比駅】会場: 1 作家: 1
地元の有名お菓子や手ぬぐいなどは、おみやげに最適

15:30 蒲原エリア【最寄駅: 新蒲原駅】会場: 1 作家: 2
旧東海道蒲原宿の雰囲気を堪能

*時間はあくまでも目安です。

スタンプラリー
4エリアに1個ずつスタンプがあります。すべて集めると、インフォメーションセンターでプレゼントがもらえます。



- 主な会場・展示アーティスト**
- | | | | | | | | | | |
|---|-------------------------------|-------------------------------------|-------------------------------------|-----------------------------------|--|--------------------------------------|-------------------------------------|---|----------------------------------|
| A イケダビル 富士本町8-4
小林久人 本原令子
山崎吉広 原田賢幸
望月章司 大輪龍志 | B 旧加藤酒店 富士本町30
原倫太郎 | C 旧小長井米店 富士市平塚本町5-33
木内雅貴 | D 小休み本陣 常盤邸 富士市岩淵455
飯田竜太 | E 富士川民俗資料館 富士市岩淵6-1
西原尚 | F 富士市商工会富士川事務所 富士市岩淵6-3
北川貴好 | G 池谷商店テント倉庫 富士市中之郷732
望月章司 | H 池谷商店木造倉庫 富士市中之郷732
井田大介 | I 旧五十嵐邸病院 静岡市清水区蒲原3-23-3
カトウマキ メランカオリ | J 大法寺 静岡市清水区由比676
入江早耶 |
|---|-------------------------------|-------------------------------------|-------------------------------------|-----------------------------------|--|--------------------------------------|-------------------------------------|---|----------------------------------|